

# COMPROMISO

Publicación de la Sociedad Rural de Lobos - N° 41 - Abril 2024



**HAY VALORES,  
HAY COMPROMISO,  
HAY FUTURO**

**Cipriano Berrueta, Faustino García  
y Camilo Zaffarano se lucieron en la  
EXPO Nuestros Caballos.**



Pág. 12 a 17

**+ EDUCACIÓN  
+ OPORTUNIDADES**

**Programas de Becas de la  
Sociedad Rural de Lobos  
8 años, 31 estudiantes**

ANTICIPATE AL INVIERNO

 **DISTRIBUIDORA HJ**



**CALEFONES Y TERMOTANQUES  
A GAS Y ELÉCTRICOS**

**20% OFF PAGO CONTADO**

 **H. YRIGOYEN 57, LOBOS**

 **2227532173**

 **02227430282/424653**



**PEDRO NOEL IREY** S.R.L.  
CONSIGNATARIOS DE HACIENDA

REPRESENTANTE EN

**LOBOS**

**DIEGO CAPDEVIELLE**

 **11 6458-8344**

**CASA CENTRAL FERRARI 91, BRANDSEN (02223) 44-4484 / 44-2082**

[www.irey.com.ar](http://www.irey.com.ar)

  **Pedro Noel Irej Srl**

DESCARGA  
NUESTRA APP





# FUERTES CONTRADICCIONES

**Fuertes contradicciones son las que tiene que afrontar el productor agropecuario en los últimos meses que condicionan la situación económico-financiera de sus empresas e impide programar con certeza el futuro inmediato.**

En el plano climatológico, se pronosticaba un niño intenso que proveería de suficiente agua a los cultivos en esta campaña y permitiría mejorar las reservas forrajeras y recomponer las reservas hídricas, pero nada de esto se cumplió. Las lluvias fueron erráticas en nuestra zona, seguidas por largos periodos de seca con altas temperaturas, que condicionaron los rendimientos de la actual campaña de cosecha gruesa, con episodios puntuales de piedra y viento que destruyeron lotes completos y dañaron instalaciones.

El gobierno nacional promueve la iniciativa privada como impulsora de la economía y la desregulación de las trabas burocráticas del estado que no permitían su desarrollo, pero al mismo tiempo envía un proyecto de ley en el que aumenta las retenciones a las exportaciones y eleva el impuesto país que grava los insumos para poder producir. Esta disminución de los ingresos vía retenciones y aumento de los costos por el impuesto país, se apropia de la renta del negocio y eleva los rindes necesarios para cubrir

los costos de producción a niveles que pone en riesgo la continuidad de las empresas. A su vez se sinceró el tipo de cambio, mediante una importante devaluación que debería devolver la competitividad a la producción local, pero los altos niveles de inflación posterior hacen que los efectos de esa mejora en el tipo de cambio, no cumpla con su cometido.

En el orden Provincial, el gobierno aumentó significativamente todos los impuestos bonaerenses, llegando en el impuesto inmobiliario rural a modificaciones del hasta el 500 %, resultando esto claramente confiscatorio.

A su vez lo precios de los productos de origen agropecuario sufren una baja en los mercados internacionales lo que dificulta aún más la ecuación económica.

**En este difícil contexto lleno de contradicciones es en el que el productor agropecuario debe continuar produciendo, adoptar nuevas tecnologías, cumplir sus obligaciones con sus equipos de trabajo, con sus proveedores que son parte esencial de la actividad económica del interior de nuestra Argentina y generar los dólares genuinos que nuestro país tanto necesita. —•**



**Pág. 3 a 7**



**Pág. 9 a 11**



**Pág. 12 a 17**



**Pág. 18**



**Pág. 20 a 23**



**Pág. 26 y 27**



**Pág. 28 y 29**



**Pág. 30 y 31**

## STAFF

**Producción y coordinación:** Subcomisión Editorial de la Sociedad Rural de Lobos. Integrantes: Francisco Bourdieu, Pilar Laurel, Adalberto Mársico, Luciano Arata, Tomás Cardoner y Gastón Lisjak.

**Producción periodística:** Catalina Prefumo, Paola Mársico y Anita Barberini.

**Diseño:** Sofía Paolini

**Ilustración:** Niko Battista

**Agradecimientos:** Cipriano Berrueta, Faustino García, Camilo Zaffarano, Alberto O. Giuliano, Rocío Zeballos, Camila Merlotti, Simón Gatti, Guillermina Martínez, Federico Sancho, Javier Liñeiro, Sebastián Aggollia, Javier Mosquera, Ailin Wegrzyn, Mariana Dasso, Alfonsina Nieves, Marina Córdoba.

Publicación independiente de distribución gratuita. Las opiniones vertidas por los columnistas no reflejan necesariamente el punto de vista de la revista. Los servicios y productos que se ofrecen son de exclusiva responsabilidad de los anunciantes. No son remunerados los columnistas de esta publicación. Prohibida la reproducción total o parcial de las notas sin autorización por escrito. Registro de la propiedad intelectual en trámite.

**Sociedad Rural de Lobos.**

Las Heras 87 - Lobos - Buenos Aires - Argentina.

Tel. (02227) 430722 / 430724

sociedadrurallobos@sociedadrurallobos.com.ar

www.sociedadrurallobos.com.ar

🐦 RuraldeLobos @ruraldelobos

📌 Sociedad Rural de Lobos.



Una institución trabajando desde el campo para toda la comunidad





# HAY VALORES, HAY COMPROMISO, HAY FUTURO

Por **Anita Barberini**

Ellos son “**GUARDIANES DE LA TRADICIÓN NACIONAL**”.

Les presento a **Cipriano Berrueta, Faustino García y Camilo Zaffarano**.

Convocados por Laureano Oliver, delegado de la Sociedad Rural Argentina por Lobos. Ellos tres fueron dignos representantes de la Primera “Prueba de Doma” en Expo “Nuestros Caballos”, Sociedad Rural de Palermo.

**Los requisitos:**

- Hasta 15 años de edad.
- Solo petiseros Argentinos inscriptos.

**Su jurado:**

Polito Ulloa, Paine Scarpati, Eduardo Heguy y German Barale.

**Destreza, responsabilidad y Palermo.**

Desde el mes de octubre 2023, los jóvenes reciben, cada uno “su petiso”. A partir de allí serían los únicos responsables de su doma, adiestramiento y cuidado. Teniendo que presentar al jurado en la semana del 28/2 al 3/3 del ‘24 las pruebas de: Morfología, (que no sumaba puntos para la prueba de Doma) y Doma, que se basaba la misma en un reglamento y un circuito, cumpliendo con todas las reglas y normas del certa-



men para demostrar la Mansedumbre.

La semana en Palermo fue activa, dinámica y agotadora. Los participantes se tenían que ocupar de la cama, alimentación, entrenamiento de 7 a 23hs todos los días y el objetivo final... presentarse ante el jurado.

### **Tres jóvenes lobenses y su exposición. Aquí, los PROTAGONISTAS.**

**Cipriano:** Campeón en categoría macho castrado; Reservado Campeón entre todos los machos castrados. Clasificando el primer día en el segundo puesto de la prueba entre diez y segundo lugar en la gran final.

**Camilo:** obtiene Premio en morfología.

**Faustino:** expone, compite y demuestra.

### **¿Con qué fueron y con qué volvieron?**

Los tres al unísono dicen: Fuimos con un sueño, también con nervios... y volvimos con **¡¡¡EL SUEÑO CUMPLIDO y MUCHA ALEGRÍA!!!**

### **El entrenamiento previo ¿Cómo resultó?**

Se hizo largo y cansador. Por momentos muy difícil, al extremo de casi abandonar, acota Camilo. "Además mi petisa le comía las plantas a mi mamá, casi nos echan a los dos juntos (risas y complicidades).

Para Cipriano, que coincide con el cansancio en esas jornadas, agrega que había "diversión extra".

Y Faustino añade que, su tío Pablo, sus amigos Laura y Martín Calamano lo ayudaron a llegar al evento.

### **¿Cómo se portaron las Familias?**

Uno por uno relata con emoción y sentimiento qué el rol de la familia, es el más importante.

"Ellos están a toda hora y en TODO", con firmeza y sinceridad habla Cipriano.

Camilo había sufrido un gran golpe y caída. "¡Casi abandono! pero los tuve y me sostuvieron!"

"A mi me incentivaron siempre", relata Faustino.

## ¿PALERMO?

Aquí García con su inocencia nos dice “Los nervios se apoderaban ante ese nombre y lugar. Además de la gran expectativa y el deseo de la competición”.

Camilo con humildad explica: “¡PALERMO era un Montón! y no importaba el resultado...”

La remata “el Chipi” que entre risas y miradas adiciona: “Para mí, Palermo, HERMOSO y ESCALOFRIANTE.”

La charla los encuentra contando sobre ración, fardos de alfalfa, avena, de otros participantes, de colectivos y otras distracciones.

Miradas pícaras se entrecruzan.

Llega la tarde y los nombres y agradecimientos a Laureano Oliver, a Laura Aguirre, Martín Calamano, Yanina Davico (que los entrenó algunos días, viniendo de Bs As.), a Lucas Lahargoue, como también la gran ayuda de tíos, tías, primos y amigos que les prestaron los departamentos desinteresadamente para esa semana.

Crearon lazos de amistad y veían las gradas con conocidos y mucha hinchada.

## ¿A quien dedican sus premios?

Se escuchó enseguida y sin titubeo “En primer lugar, A LA FAMILIA,” los tres a la vez.

“Después a los AMIGOS, compañeros” y Cipriano expresa “A todo Lobos, también.”

Una frase popular dice “En la cancha se ven los pingos” y QUEDÓ DEMOSTRADO.

Un lujo de nota.

Tres GRANDES, tres tesoros, tres hombres de bien, a las cortas edades de 12 y 14 años.

**¡¡¡Felicitaciones chicos!!!**

Un orgullo para Lobos y toda la sociedad. Felicitaciones a las Familias, a los padres, es poco. Fue un HONOR, un PLACER convocarlos para la entrevista.

**Mil veces ¡GRACIAS!**

Ser argentinos es mucho más que un accidente geográfico. **Serlo es llevar en la sangre LO GAUCHO, LO GENUINO, EL ESFUERZO, EL TRABAJO Y LA HONESTIDAD.** →





## Gran participación femenina lobenses en la Expo

Además de los 3 domadores, varias mujeres lobenses dijeron presente en la Expo.

**Ailin Wegrzyn** deslumbró con su show junto a sus 5 caballos, el pony y sus dos perros y también presentó su libro "Alma Equina".

**Mariana Dasso** fue convocada por el CAC, el club de Carruajes y presentó un break y una yunta de Hackneys. Ganaron un tercer premio presentación y un primer premio prueba de conos. Ya se han presentado varias veces en la Rural, tanto en Nuestros Caballos como en la Ganadera. El año pasado, nos comentó Mariana, que fue muy emocionante ya que se llevaron el premio más importante, la copa Maguire y otros reconocimientos más.

**Alfonsina Nievas** se presentó por primera vez a la Expo con dos caballos Cuarto de Milla: un potrillo de un año; Max N Moore, y un castrado de 4 años; Tango Chic.

**Max N Moore** resultó: Potrillos de 1 año: 1º categoría Aficionado - 2º categoría Abierta.

**Tango Chic** resultó: Castrados: Reservado Gran Campeón Macho - 2º categoría Aficionado 4º categoría Abierta.

Alfonsina nos comentó que "Participar de la exposición fue muy gratificante, y haber podido traer tales distinciones aún más. Sumamos una experiencia muy positiva."





# ROCA

INMUEBLES

VENTA / ALQUILERES  
TASACIONES / ADMINISTRACION

MORENO 312 · LOBOS · B. A.

2227 531521

WWW.ROCAINMUEBLES.COM.AR



LABORATORIO AGRÍCOLA  
Suelo - Agua - Semilla

Ing. Agr. Nicolás E. Dons  
Tel.: 02227 15 611794

Ing. Agr. Román Castro  
Tel.: 02227 15 554838

Ing. Agr. José L. Bonnin  
Tel.: 02272 15 400855

laboagrolobos@gmail.com

Centro Control Lechero UGT de Lobos



Entidad Oficial N° 55

Tel.: (02227)

421694 / 15-530558

controllecheroobos@gmail.com



TEL 02227 421427 / 422999  
CEL: 15552361

DELIVERY SIN CARGO  
02227-424234

TAMBIEN PODES HACEROS TU  
PEDIDO ONLINE ESCANEANDO EL CODIGO!



25 DE MAYO 31 - LOBOS

TRAPANI  
NATURALMENTE BUENOS





*Sociedad Rural de Lobos*

**NUEVOS  
INTEGRANTES**

# ¡BIENVENIDOS!

**Javier Liñeiro, Federico Sancho y Sebastián Aggolia** comenzaron a formar parte de la nueva Comisión Directiva de la Sociedad Rural de Lobos, que quedó conformada en octubre del año pasado. Les damos la bienvenida y se los presentamos.



**Nombre completo:** Javier Liñeiro

**Familia:** somos 5, Ana mi esposa, Jose , Felipe y Guadalupe (mis hijos)

**Oficio:** Me recibí de ing en Alimentos. Desde el año 2008 trabajo en la empresa de mi familia, Los Remansos S.A.

**Lugar de residencia:** soy de Lobos de toda la vida

**Cómo llegó a la Sociedad Rural de Lobos:** El actual presidente Martín Semino me invitó a sumarme.

**Cuál le parece que es el principal aporte de la SRL:** La Sociedad Rural de Lobos es una institución intermedia, que representa a la gran mayoría de los productores.

**Cómo ve la situación del campo:** La situación del campo es compleja. Se viene de una sequía que

fue durísima. Desde el punto de vista político, como muchos, tengo la esperanza que haya un cambio significativo y que impacte de manera positiva al sector.



**Nombre completo:** Federico Manuel Sancho

**Familia:** Casado con Micaela y con tres hijos Felipe, Jacinta y Juana.

**Profesión/ oficio:** Licenciado en economía y administración agraria de la UBA. Me dedico a vender semillas e insumos para agricultura , continuo el nombre de Agricola de Lobos que es la agronomía que creó mi abuelo y siguió mi papá.

**Lugar de residencia:** Vivo en Lobos desde siempre.

**Cómo llegó a la Sociedad Rural de Lobos:** Me convocó Martín Semino.

**Cuál le parece el aporte más importante de la SRL:** El aporte que veo es el de brindar servicios a la comunidad agropecuaria, y también el de contribuir a buscar soluciones a problemas que afectan al sector.

Como aporte mío me gustaría profundizar en este último punto en lo que se pueda.

**Cómo ve la situación del campo actual:** La situación actual del campo es amplia. Dependiendo de la actividad específica a la que se dedique cada empresa. También dependiendo de su tamaño y

de si es o no propietaria de la tierra. En general veo al sector con buen horizonte para emprender proyectos. Una limitante cada vez más complicada está siendo el factor climático.



**SEBASTIÁN AGGOLLIA**

**Nombre completo:** Sebastián Ezequiel Aggollia

**Familia:** Pareja Milagros Adobatto

**Oficio:** Productor Agropecuario/Contratista.

**Lugar de residencia:** Lobos / Vivo desde siempre. (2004-2017 Cap. Fed. Por estudios/trabajo)

**Cómo llegó a la SRL:** Por invitación de un miembro.

**Aporte de la SRL y propuestas:** Hace poco que soy miembro, veo que es un lugar de discusión de nuestras problemáticas para poder tener una postura unificada. Quizás se podría articular con secretaria de producción o quien corresponda para apoyar nuevos emprendimientos relacionados a nuestra producción.

Creo que hay que hacer mucho énfasis en la educación a todo nivel, desde operarios hasta profesionales universitarios. Me parece que es muy importante que las nuevas generaciones se sumen a la actividad y si tienen una buena formación pueden dar el salto de "calidad" de las empresas.

**Situación del campo:** Veo falta de nuevos proyectos a largo plazo. Actualmente mucho de lo que se hace es a la corta por falta de previsibilidad principalmente. En nuestro sector venimos de tres años de clima seco, principalmente la campaña 22/23 que desfinanció mucho al productor, por ende muchas inversiones se postergan. Falta industrialización de las materias primas que pueda aportar más cantidad de empleo en la ciudad.





# + EDUCACIÓN + OPORTUNIDADES

Por *Catalina Prefumo*

**La educación es fundamental para el desarrollo y futuro de los jóvenes por eso hace más de 8 años La Sociedad Rural de Lobos, a través de sus dos programas de becas ayuda y acompaña a jóvenes lobenses a poder cursar y terminar una carrera universitaria.**

Este año 2024 **se incorporaron 7 estudiantes**, 3 dentro del Programa Fondo Préstamos de Honor y 4 en el programa Potenciamos Tu Talento. Hablamos con Guillermina Martínez, coordinadora de ambos programas hace más de 8 años para conocer más a fondo cada uno de ellos.

## **FONDO PRÉSTAMOS DE HONOR**

El programa Fondo Préstamos de Honor lleva 8 años y más de 17 jóvenes beneficiados. Actual-

mente cuenta con 5 estudiantes de diferentes carreras. Ellos son Fausto Ulloa, Ingeniería Agronómica; Martina Rodoni, Ingeniería Química; Chiara Rodoni y Malena Alonso Colela, Psicología; Natacha Cortez, Odontología; Brisa Cagnoli, Medicina y Ernestina Scasso Veterinaria.

El programa consiste en un préstamo para estudiantes que quieran seguir una carrera universitaria o terciaria que cuenten con bajos recursos económicos y un buen nivel académico. Una vez que el estudiante se gradúa y consigue trabajo, irá devolviendo el préstamo en cuotas para así, ir becando a otro estudiante que lo necesite. Tenemos tutores que acompañan a los estudiantes, gestionan necesidades de los mismos, participan de encuentros mensuales grupales, donde hacemos talleres sobre organización del tiempo.

po, técnicas de estudio, alimentación, manejo de emociones, oratoria, entre otros.

Este programa se lleva a cabo también gracias al patrocinio de empresas o personas.

### **¿Cómo puedo hacer si quiero ser patrocinador?**

Se pueden acercar a la rural, llamarnos, mandarnos un mail, cualquier aporte ayuda.

### **¿Y cómo se puede hacer si soy estudiante y me quiero inscribir para el año que viene?**

Se debe enviar una carta de presentación de la institución donde hizo el secundario, indicando su trayectoria académica, una carta personal donde nos informe qué carrera quiere seguir, como está compuesta la familia, ingresos de la misma.

## **POTENCIAMOS TU TALENTO**

Es un programa en convenio junto a Banco Galicia y nos ha permitido ayudar a más de 16 estudiantes desde que comenzamos. El programa consiste en una ayuda económica mensual y tutoría, con encuentros individuales con sus tutoras y encuentros mensuales grupales.

Actualmente cuenta con 12 becados. Rocio Zeballes, Contador Publico; Juan Cruz Corvalan y Simon Gatti Ingenieria Agronómica; Milagros

Blengino, Denise Pierini, Camila Merlotti y Máximo Trecu, Ingeniería Industrial; Chiara Citterio Alcon, Ingeniería en Sistemas de Información; Renata Morri, Licenciada en Economía; Sofia Fernandez, Actuario en Administracion; Nicolás Canderma, Licenciatura en Sistemas de Informacion; Amador Sanchez, Ingeniería en Informática.

El programa contempla una coordinadora, Guillermina Martinez y dos tutoras, Pilar Laurel y Monica Senillosa.

Este es un programa de becas en convenio con el banco Galicia, donde participan organizaciones de todo el país. La ayuda no es sólo económica, que sabemos que es un gran aporte ya que en Lobos no hay universidades y sabemos los costos que esto implica, sino que la gran ayuda está también en las Tutorías y acompañamiento de los tutores. Y por último y la más importante es la posibilidad de tener su primera experiencia laboral en el banco, o conseguir trabajos que cambien su realidad de vida, de los becados y de su familia.

El año pasado hicimos un encuentro mensual en conjunto con otras organizaciones del programa donde los estudiantes compartieron experiencias. Este año tendremos los primeros graduados.





**¿Qué carreras contempla?** A diferencia de Fondo Préstamos de Honor, sólo contempla Universidad Pública y las siguientes carreras: Ingeniería Industrial, Ingeniería en Sistemas, Ingeniería de Datos, otras carreras vinculadas con tecnología, Ingeniería Agronómica, Carreras Económicas (Lic. en Administración; Contador Público; Lic. en Economía; Actuario), Lic. en Marketing, Lic. en Comercio Exterior, Lic. en Recursos Humanos, Lic. en Sociología. Igualmente todos los años van sumando carreras.

**¿En qué consiste el trabajo del coordinador y del tutor?**

Los tutores personales tienen como misión acompañar y promocionar a los becarios, animándolos y motivándolos, y colaborando al becario para que logre cumplir con los objetivos establecidos. Los tutores deben buscar conocer a sus acompañados, identificando sus problemáticas y acompañando en las formas que el becario decida solucionarlas.

Hay un seguimiento de los estudiantes, tienen reuniones individuales con los tutores, como mínimo una vez al mes y en época de parciales más. También hacemos reuniones mensuales, donde convocamos a los becados de los dos programas, y ahí hacemos talleres sobre temas que ellos nos piden o sobre lo que los tutores creen

que son más necesarios para cada etapa del año lectivo.

Los alumnos tienen que tener cierto nivel en las materias. Tienen que aprobar 3 materias por cuatrimestre y cuando alcanza al 50 % de las materias aprobadas del plan de estudio tiene como objetivo aprobar 2 por cuatrimestre.

**¿Qué pasa si algún estudiante quiere cambiar de carrera?** Si el cambio es por una carrera que está dentro del programa no hay problema, si es otra se tiene que desvincular del programa.

**¿Cómo se puede hacer si soy estudiante y me quiero inscribir para el año que viene?**

La posibilidad de sumar más becados, siempre la da el Banco, depende siempre del rendimiento de los becados que ya están en el programa. Nosotros siempre hacemos el llamado a inscripción. Primero lo informamos en las escuelas secundarias y luego en los medios periodísticos de la ciudad, en redes sociales de la rural, y el año pasado también nos acercamos a la sede del CBC para informar a los chicos que lo estaban cursando. Igualmente siempre se pueden acercarse a la rural e informarse sobre cupos y requisitos.

También hablamos con algunos de los estudiantes para que nos contaran su experiencia.

## Rocio Zeballes

Rocio tiene 25 años y estudia para Contador Público en la UNLP. Hace 7 años que forma parte del programa Potenciamos Tu Talento. Trabaja en la torre Galicia en capital pero se encuentra haciendo home office actualmente

**1. ¿Qué es lo que más valoras del programa?** El acompañamiento, seguimiento de la carrera y apoyo emocional.

**2. ¿Crees que es importante estudiar una carrera hoy en día? Es fácil estudiar y trabajar al mismo tiempo?** Si es importante estudiar una carrera. No es fácil hacer las dos cosas al mismo tiempo pero entiendo lo importante de recibirte teniendo ya un trabajo fijo. Vale la pena el esfuerzo.

**3. ¿Cuáles son tus dificultades a la hora de tener que estudiar?** Concentrarme, sacarme el chip del trabajo y sentarme a estudiar. Pero me ayuda mucho estudiar con amigos.

**4. ¿Cuáles son los gastos a tener en cuenta al estudiar una carrera fuera de Lobos?**

Alquiler, servicios (luz, gas, internet), transporte, fotocopias, libros.

**5. ¿Cuál es tu experiencia con el programa?** Muy buena. Desde el momento uno me acompañaron para ver si necesitaba algo, para ayudarme.

**6. ¿Cómo ves a la juventud de hoy en día? Todos tus amigos estudian? ¿Crees que es una época difícil para estudiar?**

Creo que es una época difícil pero no es imposible estudiar. En mi caso la mayoría de mis amigos estudian y los que no, fue porque eligieron no estudiar, no porque no podían. Pero veo con ellos lo difícil que les fue conseguir trabajo sin tener una carrera.

**¿Cómo te ves dentro de 10 años?** Me veo pudiendo cumplir todos los objetivos que tengo propuestos, seguiría capacitándome en mi trabajo y

→



Coordinadores de todas las organizaciones del país junto a autoridades del Banco Galicia en el encuentro de apertura 2024 del programa Potenciamos tu Talento.



también académicamente. Tengo pensado hacer un posgrado y seguir aprendiendo sobre finanzas

### **Camila Merlotti**

Camila tiene 23 años, estudia Ingeniería Industrial en la UTN - Universidad Tecnológica Nacional, forma parte del programa Potenciamos Tu Talento hace 3 años y actualmente vive en capital.

**1. ¿En que te ayuda el programa?** En poder costear gastos de alquiler e impuestos, fotocopias, útiles escolares, cargar la sube, etc.

**2. ¿Crees que es importante estudiar una carrera hoy en día? Es fácil estudiar y trabajar al mismo tiempo?** Creo que actualmente es super importante estudiar una carrera, ya que te abre puertas a futuro, te forma como profesional, te permite adquirir conocimientos y demás. Estudiar y trabajar al mismo tiempo no considero que sea una tarea fácil, se requiere de ganas, organización y

compromiso para poder realizar correctamente cada una de ellas.

**3. ¿Cuáles son tus dificultades a la hora de tener que estudiar?** Las distracciones que pueden surgir mientras estudio, ya sea el celular, una charla de fondo, etc.

**4. ¿Cuáles son los gastos a tener en cuenta al estudiar afuera de Lobos?** Sube, fotocopias y útiles en general, impuestos del hogar, alquiler, comida, etc.

**5. ¿Cuál es tu experiencia con el programa?** La experiencia es muy buena, el programa me permite compartir el proceso facultativo con otras personas, a escucharnos mutuamente, brindarnos consejos y enseñanzas.

**6. ¿Cómo ves a la juventud de hoy en día? Todos tus amigos estudian? Crees que es una época difícil para estudiar?** Actualmente considero que gran parte de la sociedad no estudia, a pesar de

estar en un entorno en el cual todas las personas con las cuales me relaciono ya sean amigos o conocidos, si lo hacen. De todas maneras, sé que estamos atravesamos una compleja situación a nivel país, pero no comparto que ese motivo, nos lleve a no querer realizar una formación profesional.

**7. ¿Cómo te ves dentro de 10 años?** Dentro de 10 años me veo, recibida, con un trabajo estable, sumando experiencia y creciendo laboralmente. Con ganas de formar una familia, y compartiendo lindos momentos con la gente que amo.

### **Simón Gatti**

Simon tiene 23 años, estudia Ingeniería Agronómica en la Facultad nacional de La Plata, y forma parte del programa Potenciamos Tu Talento desde el 2021. Vive en La Plata y actualmente tiene 30 colmenas.

**1. ¿En que te ayuda el programa?** Me ayuda desde lo económico y también un gran aporte de apoyo académico

**2. ¿Crees que es importante estudiar una carrera hoy en día? Es fácil estudiar y trabajar al mismo tiempo?** Creo que es muy importante estudiar, ya

que te da la oportunidad de formarte fuertemente en alguna rama de las ciencias. También te permite acceder a un mejor ingreso económico.

**3. ¿Cuáles son tus dificultades a la hora de tener que estudiar?** No encuentro grandes dificultades en mi perfil estudiantil.

**4. ¿Cuáles son los gastos a tener en cuenta al estudiar afuera de Lobos?** Alquiler, servicios, traslado, alimentos, fotocopias.

**5. ¿Cuál es tu experiencia con el programa?** Creo que formar parte del programa es clave para mi desarrollo académico, ya sea desde el apoyo académico y el apoyo social. Siempre es bueno hablar de tus cosas y compartir tus vivencias dentro y fuera del ámbito académico.

**6. ¿Cómo ves a la juventud de hoy en día? Todos tus amigos estudian? Crees que es una época difícil para estudiar?** Veo que a la juventud le cuesta encontrar y entender que le gusta y en qué desarrollarse.

**7. ¿Cómo te ves dentro de 10 años?** En 10 años me veo inserto en el ámbito laboral y con ganas de seguir creciendo y aprendiendo.





## PLANTAS NATIVAS

### CARQUEJILA

(*Baccharis notoserjila*)

La **carquejilla** que nos sorprende con la madurez de sus semillas, al generar un efecto de “nube” en su parte superior.

Se trata de un arbusto nativo que, junto a otras especies del mismo género o especies de gramíneas, conforman comunidades y un bello paisaje que hoy añoramos: el pastizal pampeano.

Si bien, el nombre de nuestra región alude a diversos pastos y consecuentemente remite a esas formas graminiformes, también existen y existieron agrupaciones de plantas con un gran potencial para el refugio, alimento, y reproducción de mariposas y otros insectos, que a su vez, aportaron a la gran red de alimentación de la fauna silvestre. Existe una especie de araña llamada “araña tigre” (*Argiope argentata*) que hace sus telas en matas de este tipo, capturando langostas, mariposas y hormigas voladoras, siendo una gran aliada para el control de poblaciones de insectos en el jardín.

#### Características:

Puede alcanzar el metro y medio de altura en un contexto de jardín urbano o periurbano, acompañado por otras especies, mientras que naturalmente -en un pastizal- es de menor porte; es de gran importancia para un sin fin de insectos que buscan el alimento en el momento en que sus numerosas flores lo disponen, siendo el verano y principios del otoño una oportunidad para ver estas interacciones. Un tiempo después, los aqueños -sus semillas maduras con un “plumerito”-, se dispersan con el viento, pudiendo llegar lejos de la planta madre.

Es ideal para espacios reducidos o amplios. En este último caso, se pueden reproducir paisajes naturales (o jardines con tonos silvestres) a través de la expansión de un solo ejemplar que, con sus raíces, genera rebrotes conformando grandes matas en un mismo lugar. No requiere de cuidados alguno y gusta del sol. —●

## VETERINARIA "EL FORTIN"



Dr. Joaquín Ortiz  
☎ 2227 500124

Dr. Roberto Turdo  
☎ 2227 612468

Dr. Fernando Aulicino  
☎ 2227 464080

📍 Rivadavia y Rauch, Lobos ☎ 2227 421366

## Martin Almada

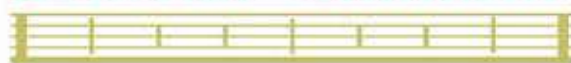

Trabajos de alambrados en general  
Tejidos olímpicos · Feed-lot · Mangas · Corrales

Tel. (02227) 423753 · Cel. (02227) 15 532893  
Rivadavia 372 · Lobos · martinalmada2015@gmail.com  
📍 MartinAlmadaAlambrados



FEDERACION PATRONAL  
SEGUROS S.A.

## Rosciano Augusto Bernardo

Productor Asesor de Seguros  
MAT. SSN 70415

📍 José Salgado Oeste 212, Lobos  
✉ augustorosciano@yahoo.com.ar  
☎ 2227 411242

SSN Nº de Inscripción  
SSN726

ATENCIÓN AL ASEGURADO:  
**0800-666-8400**  
WWW.SSN.GOB.AR

## VETERINARIA LA ENSENADA

Clínica de grandes y pequeños animales

Pte. Perón y San Martín - Lobos  
Tel / Fax: (02227) 42-2009

Productos Lácteos

# Marimyl



LACTEOS MARIMYL de Miguel A. Trivño  
Arévalo y 241 Emp. Lobos, Buenos Aires, Argentina  
e-mail: lacteosmarimil@hotmail.com • Tel. (02227) 432470

# D.O.M.

**InnoBa**  
CENTRO DE SOLUCIONES INTEGRALES



📍 Ruta 205 Km 99.300, Lobos  
☎ 02227 421874/275 ☎ 2227 522202  
✉ agronomiadom@gmail.com  
📍 agronomiadomsa

📍 Av. circunvalación 101 N° 437, Navarro  
☎ 02272 431130 ☎ 2227 522203  
✉ navarro@agronomiadom.com.ar  
📍 agronomiadomsa



# NOVEDADES EXPO AGRO 2024

Por *Catalina Prefumo*

**Pulverizadores con mandos electrónicos, caravanas electrónicas solares y drones.**

**Expo Agro 2024**, gran vidriera de la innovación para el campo.

Entre los días 5 y 8 de marzo en San Nicolás se llevó a cabo la megamuestra a cielo abierto más importante de nuestro país y de la región. Recorrimos la expo y estas son algunas de las novedades que más nos llamaron la atención.

**Pulverizadora con mandos electrónicos.**

*Metalfor, 7040 PRO.*

Para este modelo se mejoraron sustancialmente el tipo de suspensión, el material con que está construido el chasis, la posición de los comandos de la cabina, tipo vehicular, el motor, la transmisión, el circuito de pulverización, el ancho de

labor con 46 metros de barral y la velocidad de trabajo a 30 km/h se incorporó un sistema de carga de productos de mayor caudal, bajando los tiempos de abastecimiento de insumos de 25 minutos a 6 o 7 minutos.

Este año la pulverizadora fue presentada también junto a VAX, un vehículo autónomo multi-propósito con robot de Marinelli Technology y Denari Design.

VAX se adapta a numerosas funciones: fertilizadora, pulverizadora, unidad tractora o sembradora, siempre con un mismo chasis y motor. Lo más importante de este aspecto es que se reduce considerablemente el consumo de materiales. En esta ocasión junto con la pulverizadora Metalfor, la idea es que a la máquina se le marquen los

lotes a trabajar y que ella con una serie de sensores activos realice la operación programada, para realizar de manera segura la aplicación y logrando una trazabilidad de todo el trabajo y además, no solo poder monitorear el equipo a distancia si no, la posibilidad de estar vinculada con estaciones meteorológicas, para saber en todo momento en que condiciones esta aplicando, y cuáles son sus límites. Cuando ellos se superan, se debe suspender la aplicación”.

Metalfor es una empresa argentina con más de 45 años de experiencia en el rubro, que posee 3 plantas industriales, en Marcos Juárez y Noetinger en Córdoba y en Ponta Grossa, Brasil.

### **Caravanas electrónicas solares.**

*Caravan Tech.*

Monitoreo de ganado a través de una plataforma simple.

Si bien ya llevan un tiempo en el mercado, ahora tienen la ventaja de que son solares, permiten

geolocalizar a cada animal y controlar su bienestar. Se puede saber cada 15 minutos la posición exacta, actividad y confort del animal, gracias a los sensores de movimiento y temperatura, indicadores de ingesta de alimento y agua, celo preñez y evolución diaria del peso.

Se puede detectar si el animal está sano, si tiene fiebre u otros estados. Permite detectar brotes de enfermedades en feedlot y en campo abierto, reduciendo el uso de antibióticos y los casos de mortandad.

El paquete de dispositivos incluye una caravana que se coloca en la oreja del animal y un Bolo Ruminal que se inserta en el rumen. Estos se pueden sincronizar o pueden funcionar en forma independiente. Adicionalmente existen dispositivos que se colocan en las aguadas, depósitos de combustible, puertas, tranqueras, vehículos, entre otros que integran el sistema de información para la adecuada administración del estableci-

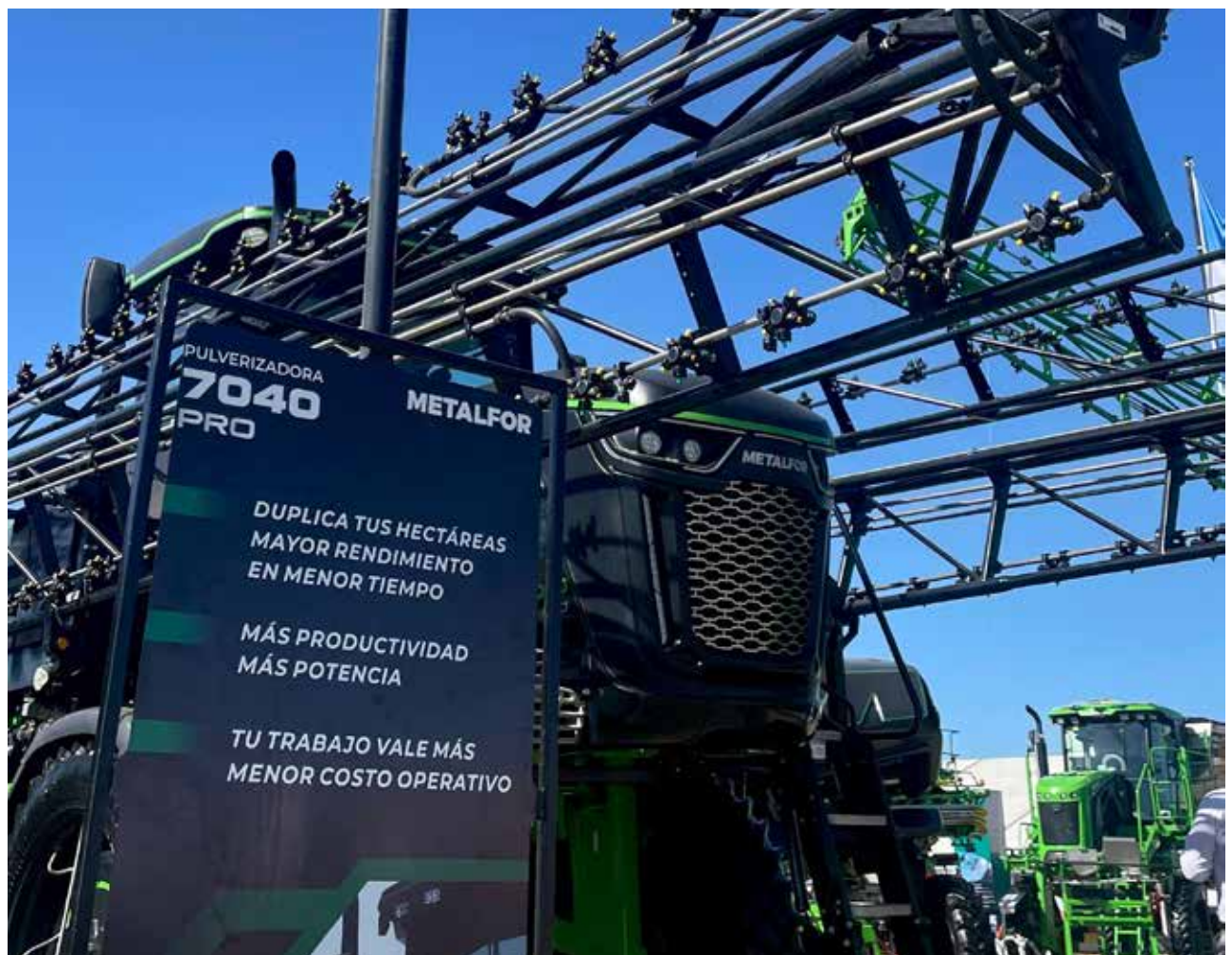



miento.

La conectividad funciona a través de una red instalada dentro de los 10 km del ganado a monitorear. Los requisitos son fuente de energía, acceso a internet y altura recomendada de 20 mts.

### Drones.

Para la distribución de líquidos y sólidos, como también para la obtención de imágenes para el manejo de los cultivos.

En la expo pudimos ver los **drones de Akron modelos DJI Agras T 40 y DJI Agras T 30** con depósitos de 40 y 30 litros de capacidad que cuentan con experiencia en la pulverización de cultivos extensivos en Pampa Húmeda como maíz y soja, en el control de malezas la aplicación de tratamientos de fungicidas e insecticidas y la aplica-

ción de productos para la uniformidad de maduración en girasol” .

Otros drones que estuvieron presente en la muestra son los Mavic con cámara multispectral para medir el índice verde de las plantas, información de utilidad para luego hacer la fertilización líquida diferenciada y aplicaciones selectivas en el lote. El Mavic se utiliza mucho también para el monitoreo de cultivos revisando la sanidad de las plantas. En trabajo puede monitorear entre 80 y 100 ha por vuelo de 35 minutos de duración. También con el Mavic se pueden contabilizar plantas de maíz o girasol, por ejemplo, con una altura de vuelo de 10 a 20 m haciendo entre 30 y 40 ha por vuelta. —●





# GANANOR PUJOL

Consignatario de Haciendas | Mercado Agroganadero | Rosgan

**Alejandro Rizzi**

Representante Gananor Pujol  
Cañuelas | Lobos, Buenos Aires

Cel.: 11 1553349185  
rizziac63@yahoo.com.ar

[www.gananor.com](http://www.gananor.com)

## Estamos comercializando un nuevo servicio para el campo

### Bombas solares

Contamos con un sólido  
respaldo técnico y productos  
de primera calidad.



Grupo  
Cuenca  
S.R.L.

Analistas de riesgo - Asesores de seguros.

Salgado 113  
Lobos

2227 462 914  
2227 530 909



Seguinos en las redes!  
@grupocuenca srl

N° de inscripción  
en SSN 618

Atención al  
asegurado  
0800-666-8400

[www.  
argentina.gob.ar  
/ssn](http://www.argentina.gob.ar/ssn)

SSN SUPERINTENDENCIA DE  
SEGUROS DE LA NACIÓN



# Cholila Agroindustrial S.R.L.

## Expeller y Aceite de Soja

Ruta Nac. 205 Km. 100, Lobos | Teléfonos: (02227) 432151 - 15531764  
Mail: [info@cholilasrl.com.ar](mailto:info@cholilasrl.com.ar)



CONSIGNATARIOS DE HACIENDA

Navarro | Las Heras | Lobos  
Gordo - Invernada - Cría  
Ventas al Mercado de Liniers - Ventas Directas

EUSTAQUIO BELACORTÚ

2227 499949



Los mejores servicios  
y neumáticos para tu **auto**,  
**camioneta** o **tractor**



EL GRUCHO

H. Yrigoyen 409, Lobos 02227 431148 2227 445094 | 610072

## LAVADERO DE AUTOS

RUTA NACIONAL 205, KM 100

### HORARIOS DE ATENCIÓN

LUNES A VIERNES

De 8.00 a 18 hs

SÁBADOS

De 8.00 a 14 hs

RESERVE SU TURNO

2227 447 990



## S Y S MAQUINARIAS S. A.

TRACTORES: PAUNY - DEUTZ  
MASSEY FERGUSON - HANOMAG  
MAQUINARIA: MAINERO Y GHERARDI

Ruta 205 Km 98,500 - Lobos - Tel. 2227 610657 / Wp. 2227 523060  
Email: sysmaquinarias@gmail.com



CONSIGNATARIA DE HACIENDA

*Ser una empresa confiable nos permite tener  
a nuestros amigos como clientes,  
y también a nuestros clientes como amigos*

Moreno 43 - Lobos

gonzalocardonersrl@gmail.com

Tel.: (02227) 431348 / 15552586 / 15534816



# LO QUE PASÓ

## TRANQUERAS ADENTRO



Comienzo de la primera **campana de vacunación antiaftosa 2024** (96.133 cabezas vacunadas al 22 de abril 2024).



**Participación en diferentes mesas del sector:**  
Comité de Emergencia y/o Desastre Agropecuario del Partido de Lobos.  
Mesa local de lucha contra las plagas, Agencia de Desarrollo y Producción del Municipio.  
**En Carbap:** Mesa de Carnes y Sanidad; Mesa

de Lechería; Legislación e Impuestos; Seguridad Rural; Medio Ambiente y Granos; Estrategia Política y Comunicacional; Bancos e Inversiones, Educación y Servicios.

**En CRA:** Mesa de Carnes, y Buenas Prácticas Ganaderas.



Seguimos trabajando y apoyando al **Centro de prevención rural de Lobos para combatir el delito en la zona rural.**





## SERVICIOS

Balanza para camiones - Balanza para hacienda - Alquiler de salón de fiestas - Trámite de marcas y señales - Emisión de guías para el traslado de hacienda - Medicina prepaga.

Agente de percepción/ Impuesto de sellos - Servicios contables: liquidación de sueldo y cargas sociales - Servicio de casillero.



**LOGISTICA**  
**LOBOS** *12 Años*

+549 2227 477 446

✉ [logisticalobos@hotmail.com](mailto:logisticalobos@hotmail.com)

📷 Logística Lobos



Escuchanos los domingos de 9 a 11hs. Pasión por el campo, pasión por la radio.

RADIO AM  
ARGENTINA 570

aspa



Casado con el  
**Campo**  
**AM 570**

**Jose Casado** y un equipo de primera línea.

f /casadoconelcampo

🐦 @casadocampo570

📷 casadoconelcampo

✉ casadoradio@gmail.com

☎ 11 66439046



# MAIZ 2024

Por **ing. Agr. Alberto O. Giuliano**

**Si bien los rindes no van a ser los esperados en un comienzo van a estar dentro de los parámetros normales.**

Hoy me toca hacerles un breve comentario de cómo viene la cosecha de maíz.

Según la Bolsa de Cereales de Rosario en su informe del 13 de Marzo el avance de cosecha de esta campaña 2023/2024 sólo alcanza el 3% a nivel nacional cuando para esta fecha suele estar cerca del 10%. Este atraso se debe a que hubo un desplazamiento en la fecha de siembra por la falta de agua. Los productores luego de haber sufrido la mayor pérdida de producción con sus consecuencias económicas de la que se tiene memoria, retrasaron la siembra hasta tener humedad en el perfil que asegurara en cierta medida el nacimiento. Si bien el período seco que transitábamos no se había revertido al momento

de la siembra los pronósticos de año niño, año llovedor, alentó a los productores a sembrar, lo que dificultó un poco la elección de las mejores fechas de siembra y hoy estamos viendo las consecuencias de este diferimiento.

Si tengo que hacer un breve resumen de cómo nos trató el clima en esta campaña decimos que las precipitaciones fueron escasas pero bastante oportunas porque los cultivos logrados se hicieron con los mm de lluvia caídos ya que en ningún momento del año logramos acumular el agua necesaria en el perfil y las napas están muy por debajo de lo que nos gusta. Aunque, y como es de esperar, en años normales la caída de agua se cortó en el mes de Enero, se extendió algo más de lo esperado en Febrero y para complicarla un poco más las temperaturas máximas marcaron un récord histórico. Esta situación hizo que los maíces tempranos acorten el período de llena-

do disminuyendo el peso de grano y los maíces tardíos fueron afectados en la fecundación por lo que el número de granos se vio severamente afectado y en consecuencia el rendimiento.

Todo esto nos dice que si bien los rindes no van a ser los esperados en un comienzo van a estar dentro de los parámetros normales.

Si bien las estimaciones de producción de maíz para esta campaña a nivel nacional es de 57 millones de Ton., aunque ya hay estimaciones que la ponen en el orden de los 50 millones de Ton por los daños causados por la chicharrita sobre todo en el norte de nuestro país, nuestra zona no escapa a esta realidad los rendimientos promedios de los maíces tempranos están dentro de un rango esperado pero algunos cultivos de medio tiempo van a sufrir bajas significativas por el duro estrés sufrido durante el período crítico si bien aún no hay registro del nivel de incidencia de la chicharrita se han detectado plantas con síntomas de Spiroplasma pero se cree que las pérdidas por esto último no tiene una incidencia significativa.

Esto no tiene comparación con la campaña anterior que fue para el olvido siendo que la baja fue de aproximadamente un 60%, lo que tuvo un fuerte impacto en la economía de la región y sobre todo a nivel país.

Los precios del maíz mostraron una baja en lo que va del año, esto está relacionado con la buena cosecha que se espera para la presente campaña en Argentina y Brasil, aunque la chicharrita, como dije antes, está haciendo ruido este último tiempo pero esto da para otra nota más adelante, y los pronósticos para la siembra que está por comenzar en el hemisferio norte donde la superficie se mantiene estable, todo esto hace suponer que el precio del maíz no va a tener un aumento significativo en un futuro cercano por lo que algunos economistas recomiendan al productor sentarse y hacer bien las cuentas teniendo en cuenta los costos ocultos que puede acarrear posponer ventas en estos momentos.

Por último, y aclaro que es a título personal, recomiendo a los productores tratar de hacer uso de las nuevas tecnologías para ser lo más eficientes posibles no sólo en lo que es la producción sino también en la comercialización; la capacitación junto al asesoramiento y la información hacen que logremos crecer y salir adelante.

**Ing. Agr. Alberto O. Giuliano**

Mat. CIAFBA 00012

Asesor Agronómico en Agronomía DOM SA e Instructor en el CFL N°401 →





# COMPROMISO CON EL ARTE

## ARCHIVO DE LA EMOCIÓN

Por **Anita Barberini**

Como **Javier Mosquera** define lo que hace, abrimos esta nota, para deleite de todos.

### **"Capturando el ADN Nacional"**

*No hay que leer, HAY QUE SENTIR.*

**Javier Francisco Mosquera**, argentino, nacido el 9 de junio de 1974, técnico aeronáutico.

Estudió fotografía en el Centro Cultural Castelnuevo. Desde el 2005 es continuamente premiado, a lo largo y a lo ancho de nuestro país. Mercedamente reconocido en sus muestras, con tan representativos nombres, como, entre otros: "Pilchas"; "Amazonas"; "Por mis ojos"; "Retratos"; "Mancarrones"...

Pocas palabras, mucha intuición. Las imágenes hablan por sí solas. "Esas miradas" que en silencio tanto dicen, "Tradición" y el emblema nacional con aire celeste y blanco a caballo, una yerra, una tropilla, la taba, el palenque, un bozal, una dama en ancas o con riendas en mano el atardecer junto al molino, amanece y el rocío presente junto a un sol naciente...

Podemos definir su arte también como Poesía visual y temblará nuestro corazón.

Los dejo con el artista, UN HOMBRE APASIONADO PROFESIONAL, con la HUMILDAD de los GRANDES.

**¡¡¡GRACIAS JAVIER!!!** porque cada foto es un mundo de emociones donde se ve tu alma y corazón reflejando el sentir gaucho.

Acá dejamos sólo algunas de sus increíbles fotos. Para ver más de su obra podés entrar en su instagram [@javierfranciscosmosquera](https://www.instagram.com/javierfranciscosmosquera). →









de Osmar Nicolás Mancino

MADERAS PARA GALPONES · ARTÍCULOS RURALES  
MANGAS · TRANQUERAS · ALAMBRES · MADERAS PARA TECHO  
POSTES DE QUEBRACHO Y ACACIO · PINO PARANÁ · CHAPAS  
MEDIA SOMBRA · CUBRE CERCOS · FERRETERÍA EN GENERAL



H. Yrigoyen S/N - Lobos - Tel./Fax.: 02227 422430 / 422300 / [www.mancinomaderas.com](http://www.mancinomaderas.com) / [mancinomaderas@gmail.com](mailto:mancinomaderas@gmail.com)

*Siempre junto al campo y por el mismo surco...*

**Casa Central Lobos | Pte. Perón y Acc. Ruta 41**

Tel: 2227 431444-45 | Ventas: 2227 627709 | Repuestos: 2227 484546 | Servicios: 2227 627706

**Sucursal La Plata | Av. 44 N° 5263 e 200 y 201**

Tel: 0221 4962026 | Ventas: 2227 627709 | Repuestos: 221 5459169 | Servicios: 2227 571891

**Sucursal Belgrano | Ruta 29 Km. 77,500**

Tel: 02243 452311 | Ventas: 2227 629030 | Repuestos: 2227 615472 | Servicios: 2227 629589



# FONDO préstamos DE HONOR

Un plan para que puedas  
continuar con tus estudios  
terciarios o universitarios

**ACERCATE A LA RURAL**  
podemos apoyarte

Las Heras 87 | (02227) 430722/24  
[www.sociedadrurallobos.com.ar](http://www.sociedadrurallobos.com.ar)



Una institución trabajando  
desde el campo para  
toda la comunidad



# Salón de fiestas

Capacidad 150 personas | Salón climatizado | Mobiliario de Algarrobo | Cerramiento de galería | Cocina y parrilla totalmente equipadas | Fogón | Servicio de cuidado de sanitarios.



Ruta 205 km 100, Lobos.  
Reservas: (02227) 430722/2  
administracion@sociedadrurallobos.com.ar

Desde hace 20 años acompañamos a los productores agropecuarios de la Provincia de Buenos Aires a alcanzar el máximo potencial en el desarrollo de su actividad



Asesorate con nuestro equipo y encontrá todas las soluciones para tu campaña productiva